肝がん ゼロ を目指して

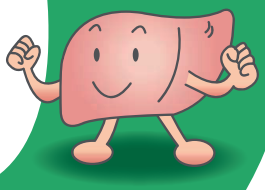

市民公開講座 2021

8/1 日 10:00▶12:00

講演後、相談コーナーを設けます

下記の7会場にて同日・同時刻に開催いたします。お近くの会場へお越し下さい。

参加無料 事前申込必要

講演テーマ

- 知らないと怖い「脂肪肝」の行く末
- これからの「肝炎・肝がん」治療

「熊本肝炎・脂肪肝プロジェクト」ただいま進行中!!

お気軽にご参加ください！

数値を入れてチェック！ あなたの肝臓の硬さがわかります！

玉名会場 玉名市民会館 定員45名

《第2会議室》 玉名市岩崎152-2 TEL:0968-73-5107

立山 雅邦 先生 熊本大学病院 消化器内科 助教
福林 光太郎 先生 くまもと県北病院 消化器内科部長

山鹿会場 山鹿市民医療センター 定員20名

《医療研修センター》 山鹿市山鹿511 TEL:0968-44-2185

本原 利彦 先生 山鹿市民医療センター 消化器内科科長
吉丸 洋子 先生 熊本大学病院 消化器内科 特任助教

阿蘇会場 阿蘇医療センター 定員30名

《講堂》 阿蘇市黒川1266 TEL:0967-34-0311

渡邊 丈久 先生 熊本大学病院 消化器内科 助教
長岡 克弥 先生 熊本大学病院 消化器内科 助教

熊本会場 熊本大学病院 定員100名 特別講演●アルコールについて

《医学教育図書棟 第一講義室》 熊本市中央区本荘1-1-1 TEL:096-372-1371

杉 和洋 先生 国立病院機構熊本医療センター 診療部長 消化器内科部長
朴 秀賢 先生 熊本大学病院 神経精神科 准教授
田中 靖人 先生 熊本大学病院 消化器内科 教授

八代会場 熊本労災病院 定員40名

《大会議室》 八代市竹原町1670 TEL:0965-33-4151

佐々木 雅人 先生 熊本労災病院 副院長 消化器内科部長
近澤 秀人 先生 済生会熊本病院 臨床担当副部長(肝疾患担当副部長)

天草会場 天草宝島国際交流会館ポルト 定員60名

《多目的ホール》 天草市中央新町15-7 TEL:0969-24-1155

瀬戸山 博子 先生 熊本大学病院 消化器内科 助教
坂井 良成 先生 天草地域医療センター 消化器内科部長

水俣会場 国保水俣市立総合医療センター 定員30名

《西館6階講義室》 水俣市天神町1-2-1 TEL:0966-63-2101

成田 礼 先生 国保水俣市立総合医療センター 消化器センター長
徳永 尭之 先生 熊本大学病院 消化器内科

●お申し込みは 事前に電話またはメールで

TEL 096-372-1371 受付時間 10時～16時(土日祝を除く)

MAIL kanzo.kumadai@gmail.com 24時間受付(お名前と電話番号をご記入ください。)

共催:一般社団法人 日本肝臓学会　熊本県肝疾患診療連携拠点病院(熊本大学病院)

後援:熊本県医師会　熊本市医師会　玉名郡市医師会　荒尾市医師会　鹿本医師会　菊池郡市医師会　阿蘇郡市医師会　上益城郡医師会　下益城郡医師会　宇土地区医師会　八代市医師会　八代郡医師会　水俣市芦北郡医師会　人吉市医師会　球磨郡医師会　天草郡市医師会　熊本大学医師会　熊本県看護協会　熊本県薬剤師会

開催責任者:田中靖人　熊本大学大学院生命科学研究部消化器内科学　TEL/FAX:096-372-1371